Narodowe Forum Muzyki

Dyrektor: Andrzej Kosendiak

+48 71 343 85 28
+48 71 791 01 00
www.nfm.wroclaw.pl

Partnerzy strategiczni:

JUNIOR

PKO Bank Polski

KGHM
POLSKA MIEDŹ S.A.

Pośpiewaj mi mamo, pośpiewaj mi tato

Spotkanie 1

Jadą, jadą dzieci drogą

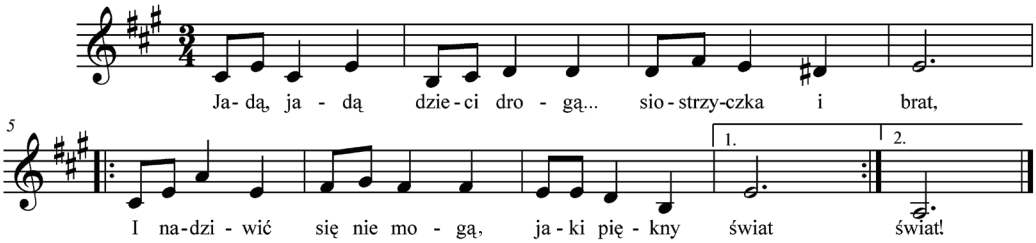

Dobranocka się skończyła

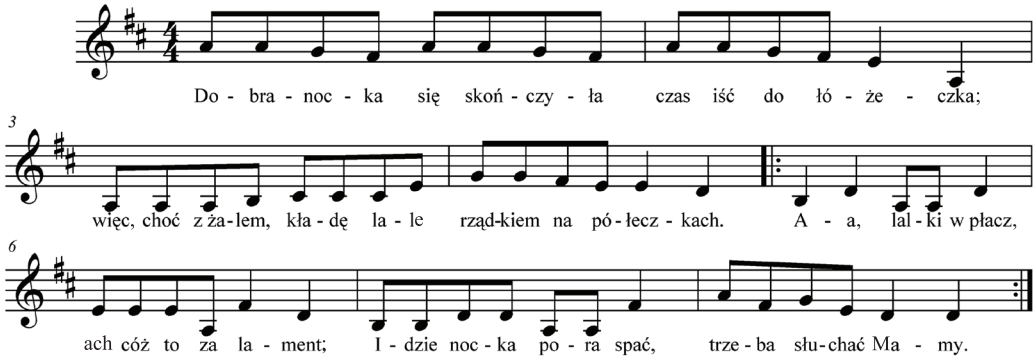

Śpij dziecinko

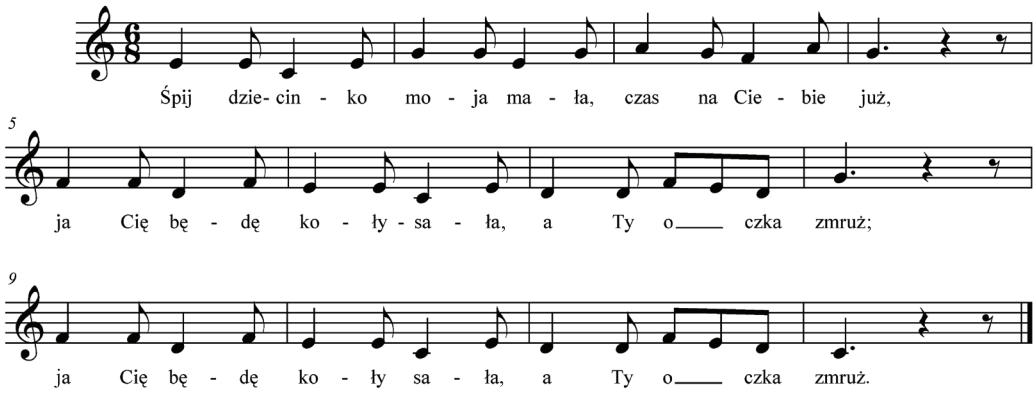

Patronat:

TVP KULTURA

WROCŁAW 2016
Europejska Stolica Kultury

EUROPEJSKA STOLICA KULTURY

Jadą, jadą dzieci drogą

kompozytor nieznany, sł. Maria Konopnicka

1. Jadą, jadą dzieci drogą...
Siostrzyczka i brat,
I nadziwić się nie mogą,
Jaki piękny świat!

2. Tu się kryje biała chata
Pod słomiany dach,
Przy niej wierzba rosochata,
A w konopiach... strach.

3. Od łąk mokrych bocian leci,
Żabkę w dziobie ma...
- Bociuś, bociuś! - krzyczą dzieci,
A on: Kla!... kla!... Kla!...

4. Jadą wioską, jadą drogą...
Siostrzyczka i brat,
I nadziwić się nie mogą,
Jaki piękny świat!

Dobranocka się skończyła

muzyka i tekst Aleksander Pałac – Krystyna Pac-Gajewska

1. Dobranocka się skończyła
czas iść do łóżeczka;
Więc, choć z żalem, kładę lale / autka
rządkiem na półeczkach.

Aaa, lalki/ misie w płacz,
ach cóż to za lament;
Idzie nocka pora spać,
trzeba słuchać Mamy / Taty. (x2)

2. Kotek gonił po podłodze
czerwony koralik;
Już w kąciku na ręczniku
zwinął się w rogalik.

Aaa, tak przez sen
wzdycha kotek z pluszu:
Pracowity miałem dzień
dziś nie myję uszu. (x2)

3. A ja grzecznie się umyłam /-em,
Mnie kaprysy obce;
W snu krainę wnet popłynę
Własnym poduszkowcem.

Aaa, hen do gwiazd
Nieś mnie, nieś poduszko;
Ponad miasto, ponad sen,
Księżycową dróżką. (x2)

Śpij dziecinko

muz. i sł. Helena Bojarska

1. Śpij dziecinko moja mała,
czas na Ciebie już,
ja Cię będę kołysała / tu kołysał,
a Ty oczka zmruż. (x2)

2.Luli luli, już słoneczko
pożegnało dzień,
czas na Ciebie kochaneczko / -u,
wokół mrok i cień. (x2)