STRUKTURA ORGANIZACYJNA

TELEWIZJA POLSKA S.A.
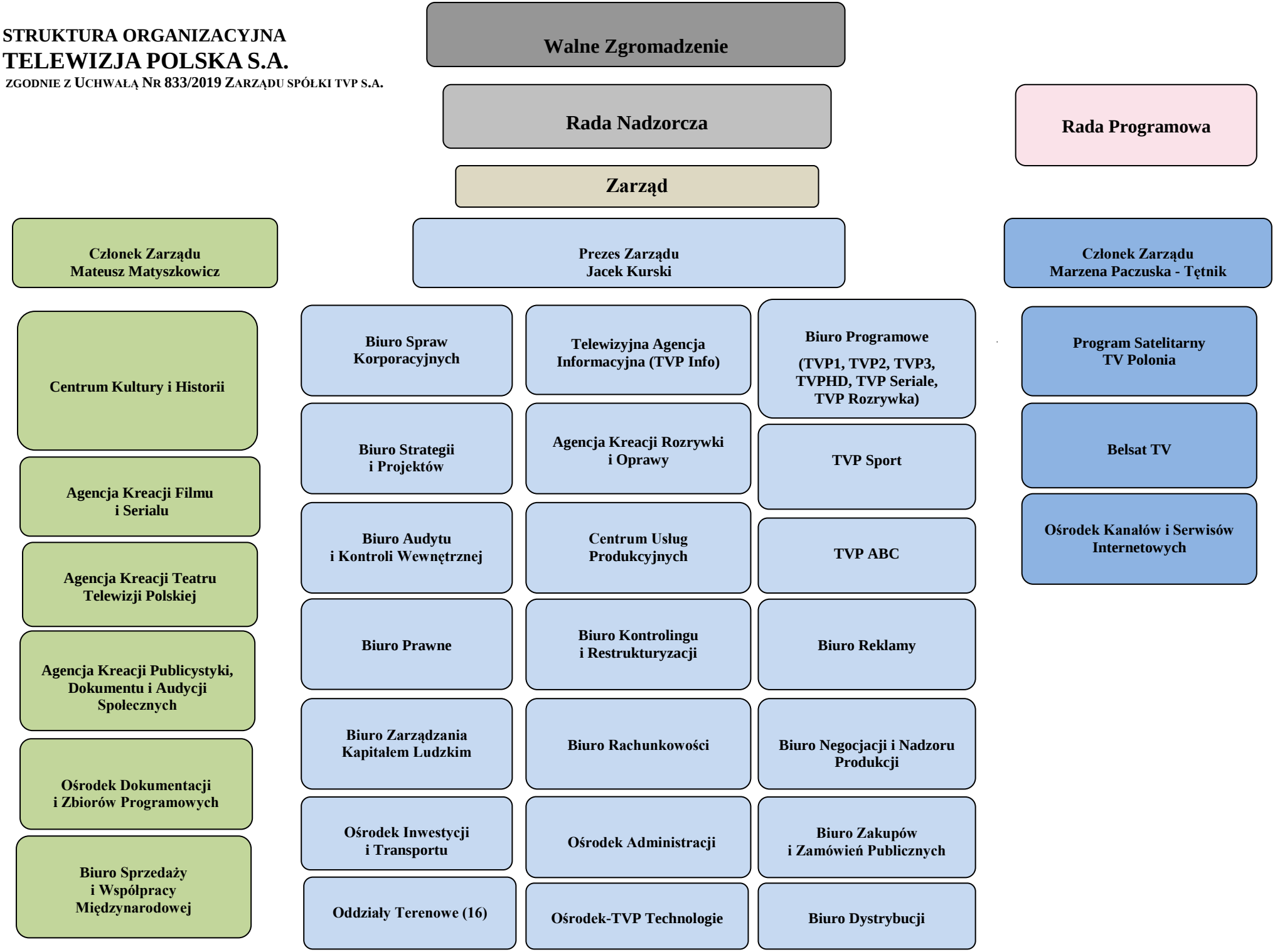
ZGODNIE Z UCHWAŁĄ NR 833/2019 ZARZĄDU SPÓŁKI TVP S.A.